

# Übersicht sonstige verfügbare Bauflächen



LESSINGSTADT  
KAMENZ/KAMJENC  
GROSSE KREISSTADT



5 Neschwitzer Str. 34/5 u. 34/6  
OT Jesau

# Standort: Neschwitzer Straße 34/5 u. 34/6



LESSINGSTADT  
KAMENZ/KAMJENC  
GROSSE KREISSTADT

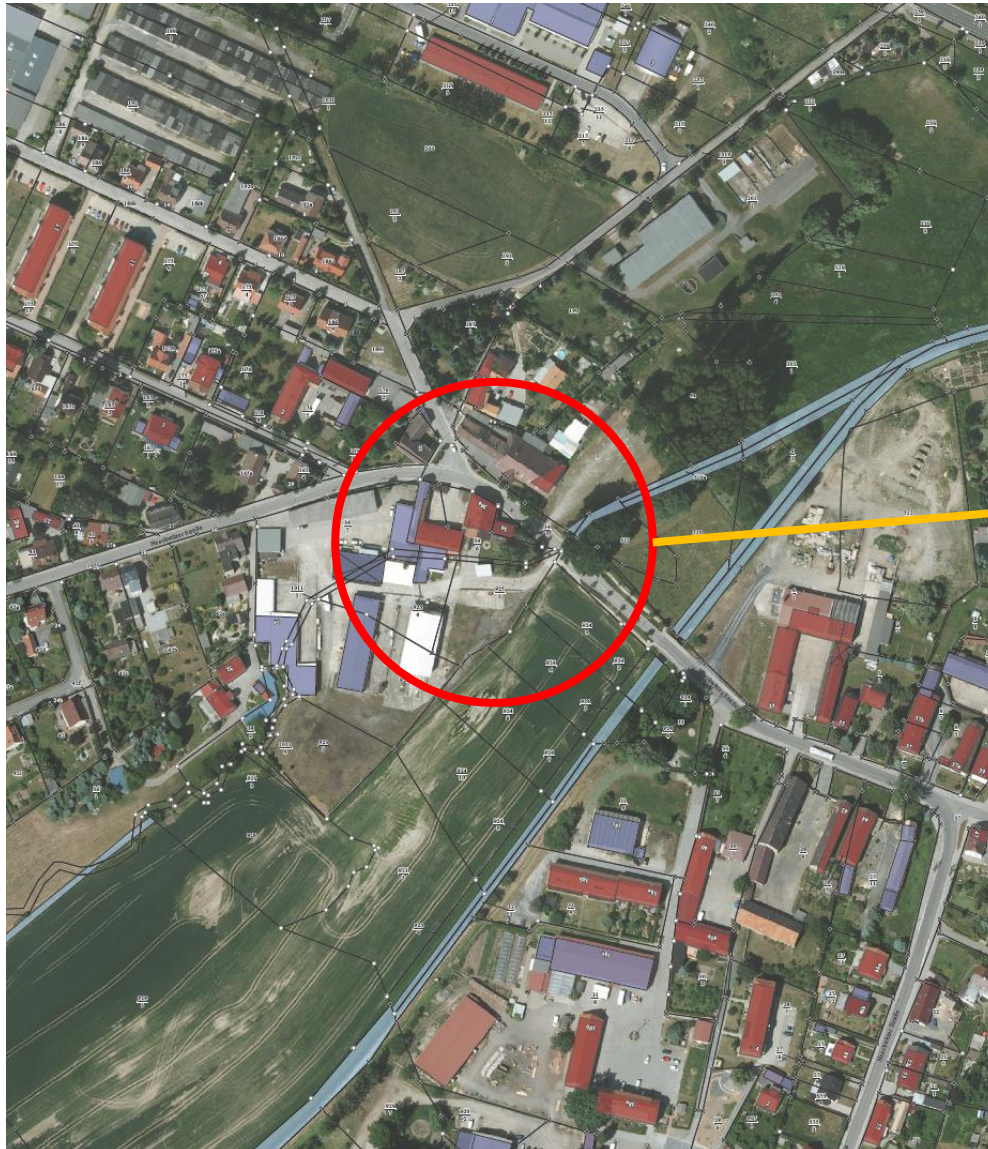

Flurstücke : Gem. Jesau  
34/5 und 34/6  
Fläche gesamt: 1.081 m<sup>2</sup>

Eigentümer: SWG Kamenz